

Envio de arquivos de faturamento em XML

Clique na opção  Envio de Arquivos

A seguinte tela será exibida.

>>  Envio de Arquivos

Atenção! Os Arquivos enviados até o dia 20/08/2009 serão processados com competência 07/2009. Desta data para frente, os arquivos enviados serão processados com competência 08/2009.

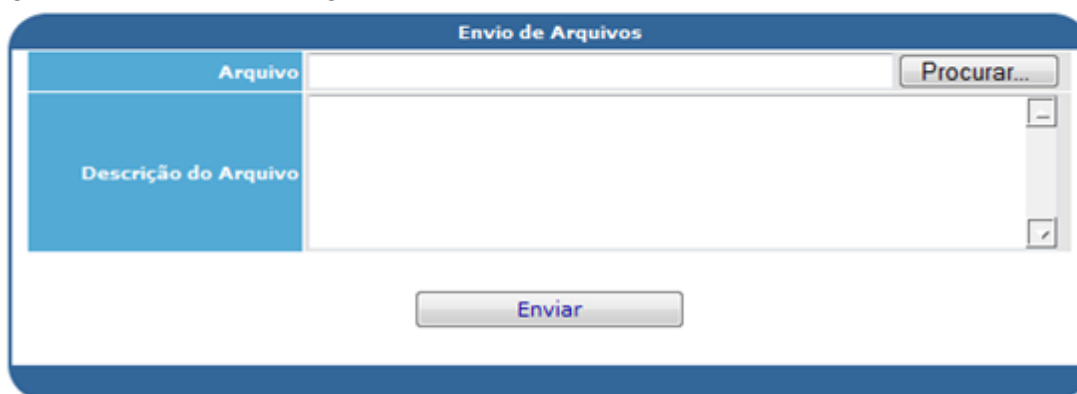

Lengenda

 Finalizado	 Negativado	 Validacao	 Recebido
--	--	---	--

Dt. Env.	Dt. Status	Comp.	Qt. Guias	Qt. Erros	Qt. Avisos
----------	------------	-------	-----------	-----------	------------

Os avisos sobre o faturamento estão disponíveis na parte superior do aplicativo.

Para enviar um arquivo clique no botão .

A tela de busca será exibida. Indique o caminho correto do arquivo a ser enviado, mas é preciso que o arquivo obedeça ao formato [XML indicado pela ANS](#).

A descrição do arquivo são informações e considerações descritas que acompanham a transferência.

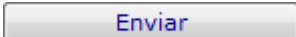
Depois de selecionado clique no botão .

Caso o arquivo já tenha sido enviado, a seguinte mensagem será exibida:

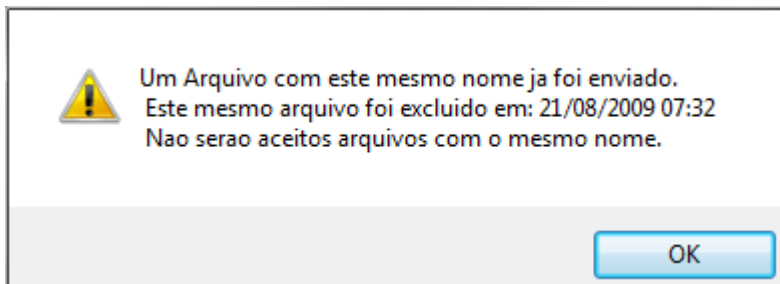

Ao enviar o arquivo corretamente a mensagem será exibida da seguinte forma:

>>  Envio de Arquivos

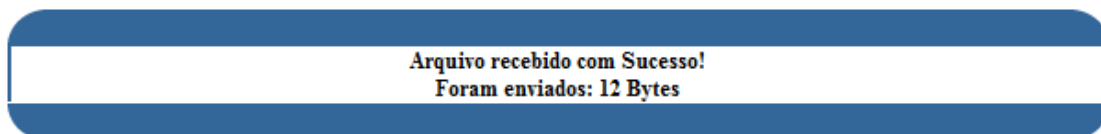

[Voltar](#)

Clique em voltar para retornar ao aplicativo anterior.

Para acompanhar o processo de análise do arquivo basta seguir a identificação disposta:

Lengenda

 Finalizado	 Negativado	 Validacao	 Recebido
--	--	---	--

Abaixo o modelo do controle é exibido:

Dt. Env.	Dt. Status	Comp.	Qt. Guias	Qt. Erros	Qt. Avisos	
11/08/2009 16:59	11/08/2009 17:08	07/2009	3	0	1	 
11/08/2009 16:20	11/08/2009 16:52	07/2009	97	0	14	 
11/08/2009 13:32	11/08/2009 16:11	07/2009	2	0	2	 
11/08/2009 12:54	12/08/2009 10:05	07/2009	13	0	2	 

Dt. Env. : data do envio.

Dt. Status :

Comp. : competência a ser paga.

Qt. Guias : quantidade de guias no arquivo.

Qt. Erros : quantidade de erros encontrados.

Qt. Avisos : quantidade de avisos.

 : detalhes do arquivo.

: ocorrências.

Ao clicar em , detalhes do arquivo, as seguintes informações serão exibidas:

Credenciado	XXXX - NOME DO CREDENCIADO.			
Competencia	07/2009			
Nome do Arquivo	090811165659_843fc739722bedee1e8dda0f4e0a3270.xml			
Descricao do Arquivo				
Data de Envio	11/8/2009 16:59:33			
Data/Hora da Validacao	11/8/2009 17:06:59			
Data/Hora da Finalizacao	11/8/2009 17:08:23			
Data/Hora da Negativacao				
Descricao da Negativa				
Quantidade de Guias	3			
Quantidade de Erros	0			
Quantidade de Avisos	1			
<hr/>				
Ocorrencia	Qtde	Vr. Cobrado	Vr. Pago	Diferenca
TOTAL DO ARQUIVO	3	R\$ 32.479,70	R\$ 0,00	R\$ 32.479,70
<hr/>				
<input type="button" value="Ocorrencias"/>		<input type="button" value="Fechar"/>		

Credenciado: nome do credenciado registrado no arquivo.

Competencia: data do faturamento.

Nome do Arquivo: nome do arquivo enviado.

Descricao do Arquivo: descrição.

Data de Envio: data registrada no envio do arquivo XML.

Data/Hora da Validacao: data e hora da validação pelo sistema.

Data/Hora da Finalizacao: data e hora da finalização do processo.

Data/Hora da Negativacao: caso aconteça alguma negativa no processo será registrado o momento da negativa.

Descricao da Negativa: caso aconteça alguma negativa no processo a mensagem registrada estará disponível.

Quantidade de Guias: define a quantidade de guias que foram enviadas para o processamento. A ANS informa que cada arquivo em XML tenha no máximo 100 guias.

Quantidade de Erros: informa a quantidade de ocorrências negativas, caso aconteçam.

Quantidade de Avisos: os avisos durante o processo.

A ocorrência descreve o total do arquivo que foi encaminhado para o faturamento, a quantidade de guias, o valor cobrado pelo credenciado, o valor pago e a diferença.

Clicando em  ou  , a seguinte tela será exibida:



Relatorio de Ocorrencias

Prestador: XXXX - NOME DO CREDENCIADO

Arquivo: 090811165659_843fc739722bedee1e8dda0f4e0a3270.xml

Recebido em: 11/8/2009 16:59:33

Validado em: 11/8/2009 17:06:59



Lista de Ocorrencias

	Guia	Data Exec.	Beneficiario	Nome Beneficiario	Descricao da Ocorrencia
1	57.54.20.73	16/07/2009	XXXXXXXXXX-22	NOME DO USUÁRIO	AVISO: Procedimento 2.001-0 nao informado no arquivo
2					AVISO: Guia INT.CLINICA, com 49.01.014-0 destinado a guia de CIRURGIA

Resumo das Ocorrencias

Ocorrencia	Qtde	Vr. Cobrado	Vr. Pago	Diferenca
TOTAL DO ARQUIVO	3	R\$ 32.479,70	R\$ 0,00	R\$ 32.479,70

O botão  permite a impressão do relatório do arquivo XML.

Em caso de dúvidas no processo de envio entre em contato:

tiss@bensaude.com.br